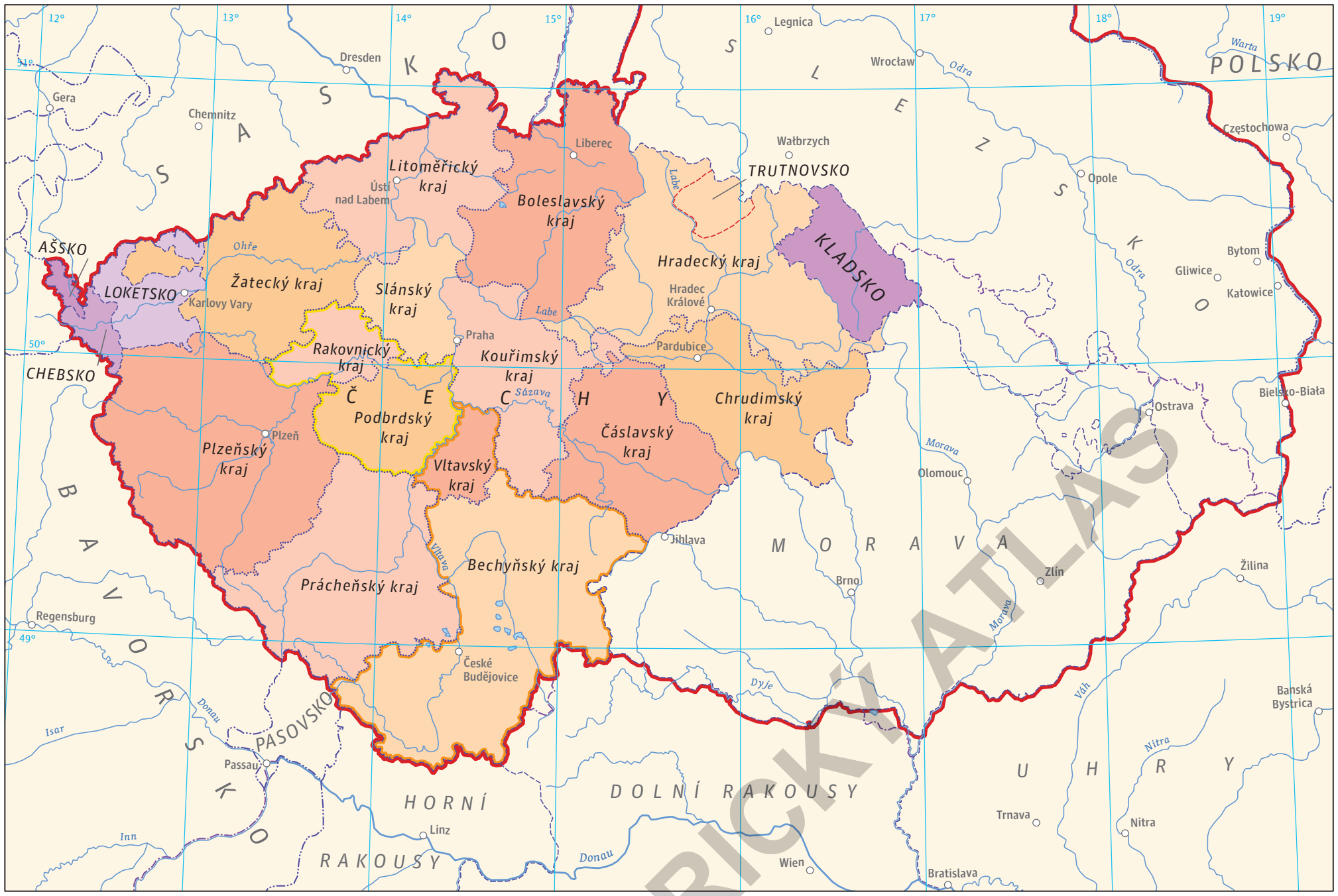


Bechyňský kraj do 1458
Rakovnický kraj do 1458
Ašsko
Chebsko
Kladsko
Loketsko
Trutnovsko do 1550
Rakovnický kraj od 1458
Hradecký kraj od 1550
Bechyňský kraj od 1458
Podbrdský kraj
Vltavský kraj
Slánský kraj
Boleslavský kraj
Chrudimský kraj
Hradecký kraj
Kouřimský kraj
Litoměřický kraj
Plzeňský kraj
Prácheňský kraj
Čáslavský kraj
Žatecký kraj

fialově: území se zvláštním správním postavením

Pracovní legenda

Dotazy:

- doplnit sídla (např centra krajů)?

země Koruny české v roce 1714
<all other values>
Trutnovsko jako správně samostatné území před husitskými válkami, od pol. 16. stol. k Hradeckému kraji
Trutnovsko do 1550, R
krajská, N
krajská, R
státní hranice v roce 1714
státní, R
zemská, N
zemská, R
současné státní hranice

0 100 km

ČESKÝ HISTORICKÝ ATLAS
© ČVUT v Praze